

**200,037**  
TOTAL PERSONNES EN DÉPLACEMENTS FORCÉS

**132,493** Réfugiés dont **72,672** enregistrés

**56,942** PDIs

**10,602** Autres personnes

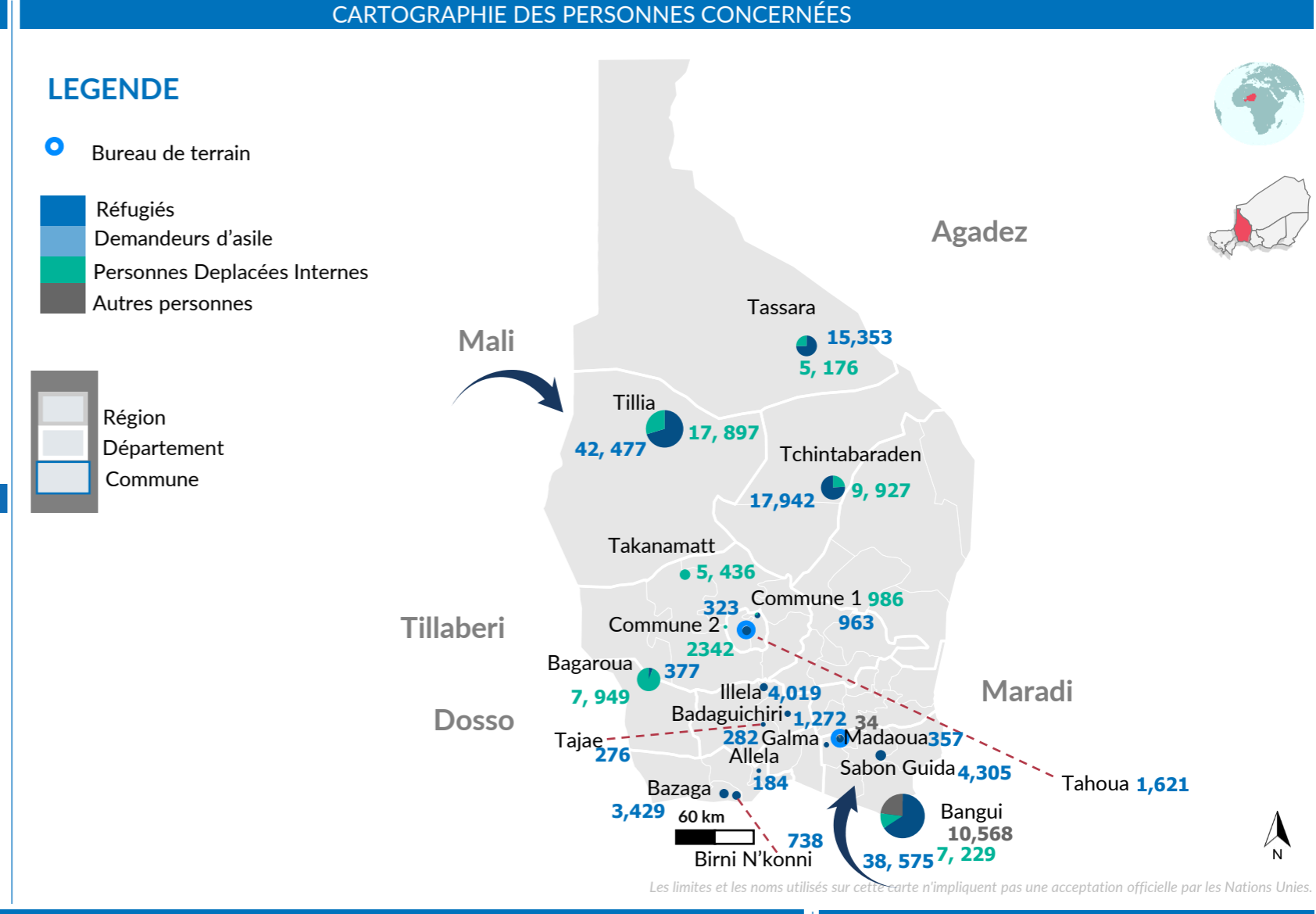
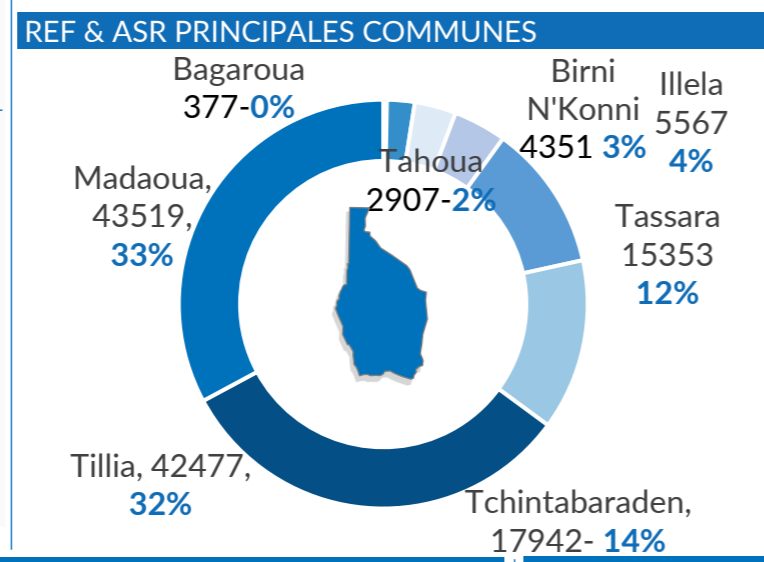
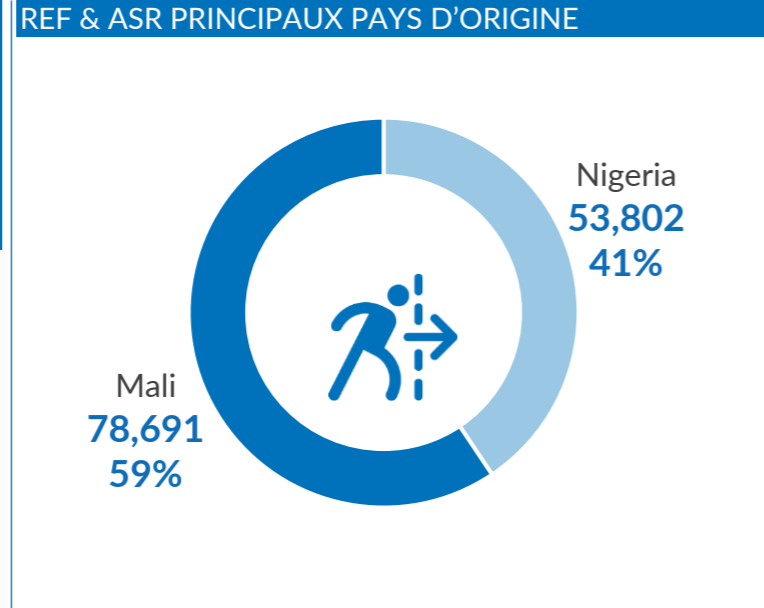

La population des réfugiés a augmenté de 16% par rapport à juillet 2024. Elle constitue 66% de la population concernée dans la région de Tahoua, tous réfugiés dont 59% proviennent du Mali et 41% du Nigeria.

Entre juillet 2024 et juillet 2025, le nombre de personnes déplacées à l'intérieur de la région a connu une diminution de 29%. Tahoua occupe la 3e position en termes de déplacement forcé interne après Tillabéry et Diffa soit un total de 12% des personnes déplacées au Niger sont installées dans la région de Tahoua.

