REPUBLIQUE CENTRAFRICAINE

Situation générale du rapatriement volontaire des réfugiés centrafricains

Année 2017 - 2025

CHIFFRES CLÉS

55 079 Personnes rapatriées volontairement depuis 2017 à ce jour

15 741 Ménages

807 Personnes avec handicap

10 761 Femmes

10 708 Hommes

15 979 Filles

16 264 Garçons

1 367 Personnes Agées

COMPOSITION PAR TRANCHE D'ÂGE ET SEXE

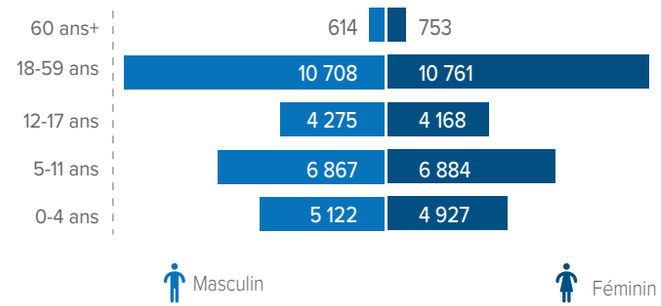

ZONES CONCERNÉES PAR LE RETOUR EN RCA

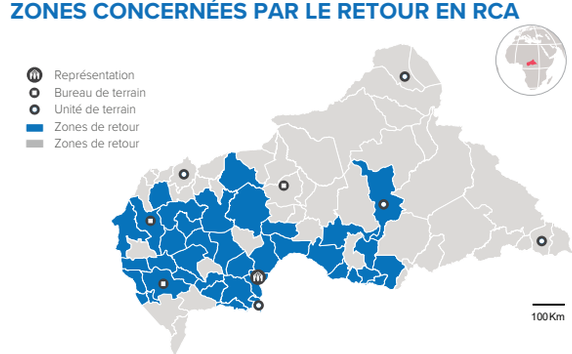

PAYS DE PROVENANCE PAR ANNÉE

ANNÉE 2017-2020 (21 419)

Congo	10 325
Cameroun	5 574
R.D.C	4 997
Benin	139
Mali	79
Sénégal	71
Côte d'Ivoire	62
Autres	172

ANNÉE 2021 (5 629)

RDC	5 500
Cameroun	100
Côte d'Ivoire	17
Burkina Faso	7
Niger	2
Ghana	1
Mali	1
Tchad	1

ANNÉE 2022 (5 612)

RDC	3 354
Cameroun	1 998
Congo	184
Mali	26
Togo	14
Burkina Faso	13
Côte d'Ivoire	13
Autres	10

ANNÉE 2023 (4 031)

RDC	2 327
Cameroun	1 673
Mali	12
Burkina Faso	10
Togo	4
Côte d'Ivoire	3
Gabon	1
Senegal	1

ANNÉE 2024 (16 265)

RDC	9 203
Cameroun	6 979
Congo	46
Mali	11
Mauritanie	8
Côte d'Ivoire	7
Togo	6
Burkina-Faso	3
Sénégal	2

ANNÉE 2025 (2 123)

Cameroun	1 660
R.D.C	463
Congo	
Mali	
Côte d'Ivoire	
Benin	
Burkina Faso	
Autres	

ZONES DE RETOUR EN RCA PAR SOUS-PRÉFECTURE (2017 - 2025)

Bangui	22 337
Mongoumba	13 740
Berbérati	4 861
Mbaïki	4 075
Baoro	3 212
Carnot	2 653
Baboua	1 565
Bouar	863
Damara	159
Autres	1 614

DETAILS SUR LES ZONES DE RETOUR PAR RÉGION

BANGUI & BIMBO

Bimbo	8 827
6e Arr.	4 390
7e Arr.	3 245
2e Arr.	1 321
5e Arr.	1 135
3e Arr.	1 135
4e Arr.	637
8e Arr.	630
1er Arr.	161
Autres	856

Total: 22 337

LOBAYE

Mongoumba	13 740
Mbaiki	4 075
Boda	130
Lobaye	21
Boganda	5

Total: 17 971

NANA-MAMBÉRÉ

Baoro	3 212
Baboua	1 565
Bouar	863
Autres	328

Total: 5 968

MAMBÉRÉ & MAMBÉRÉ-KADÉÏ

Berbérati	4 861
Carnot	2 653
Gadzi	39
Amada-Gaza	31
Gamboula	20
Sosso-Nakombo	4
Dédé-Mokouba	1
Autres	322

Total: 7 931

AUTRES RÉGIONS

Damara	159
Yaloké	127
Bozoum	108
Bossemtélé	92
Bogangolo	64
Ndjoukou	37
Bossembélé	36
Autres	249

Total: 872

NOMBRE DES RAPATRIÉS PAR ANNÉE

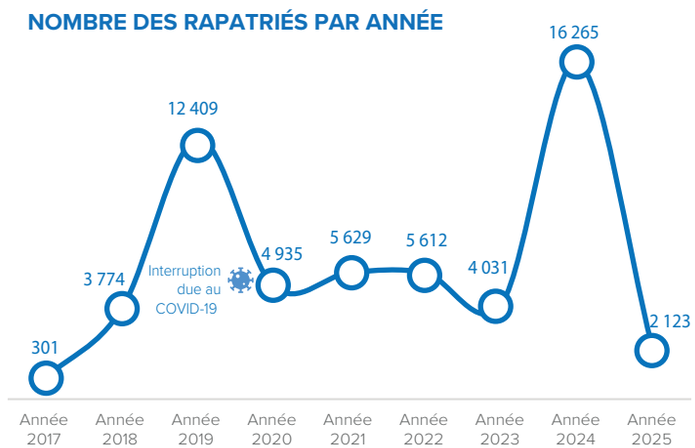

The boundaries and names shown and the designations used on this map do not imply official endorsement or acceptance by the United Nations

Date de mise à jour: 23 Mai 2025 Sources: UNHCR Feedback: carba@unhcr.org
Plus d'information: http://data.unhcr.org

PARTENAIRES CNR/PARET, PAM, UNFPA, FCA, NRC, CIAUD, NOURRIR, ECOBANK

BAILLEURS