BURKINA FASO
Situation des personnes déplacées internes (PDI)

08 Sept. 2020

APERÇU

1 034 609

Comparaison avec 09 juillet 2020
+2,1%

13 régions
45 provinces
251 communes

Evolution de la situation des PDI

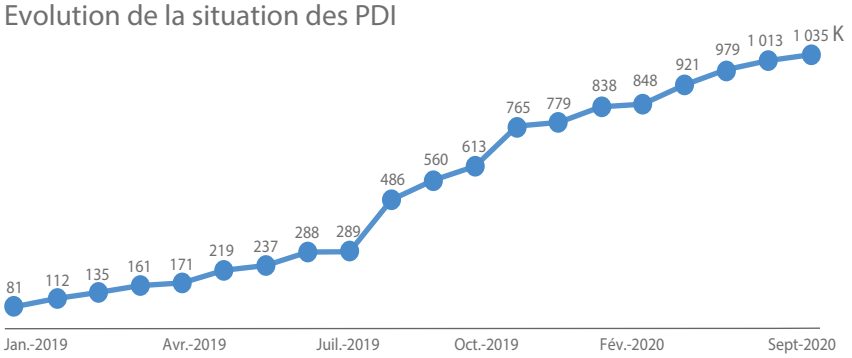

PDI par région

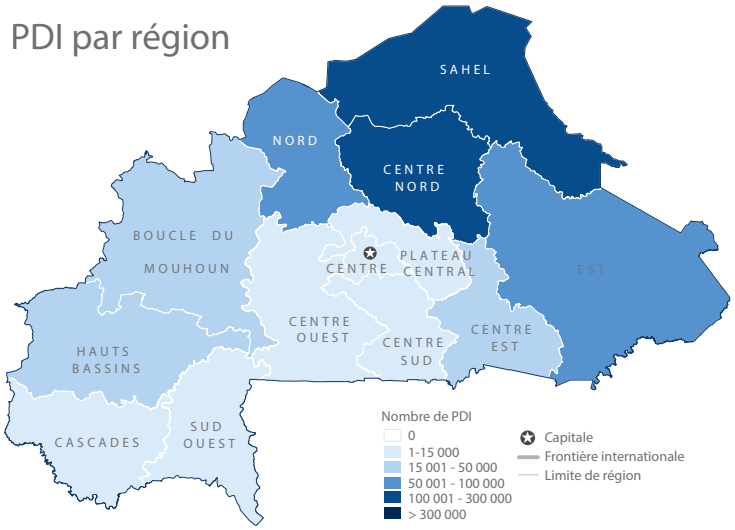

PDI par province

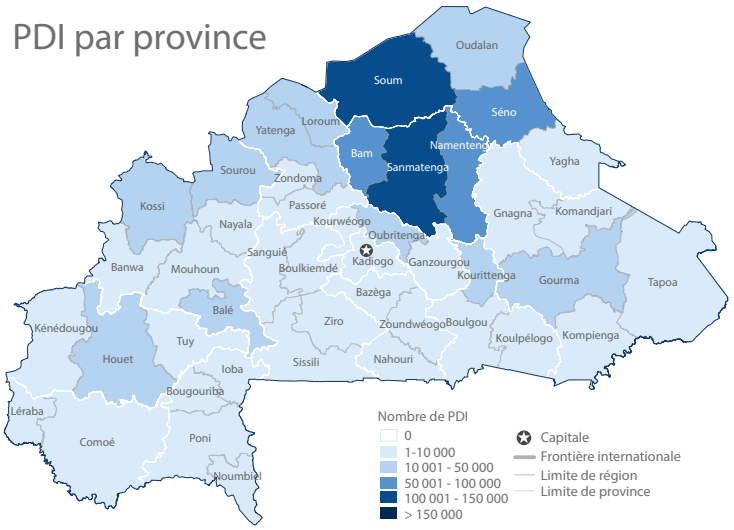

PDI par commune

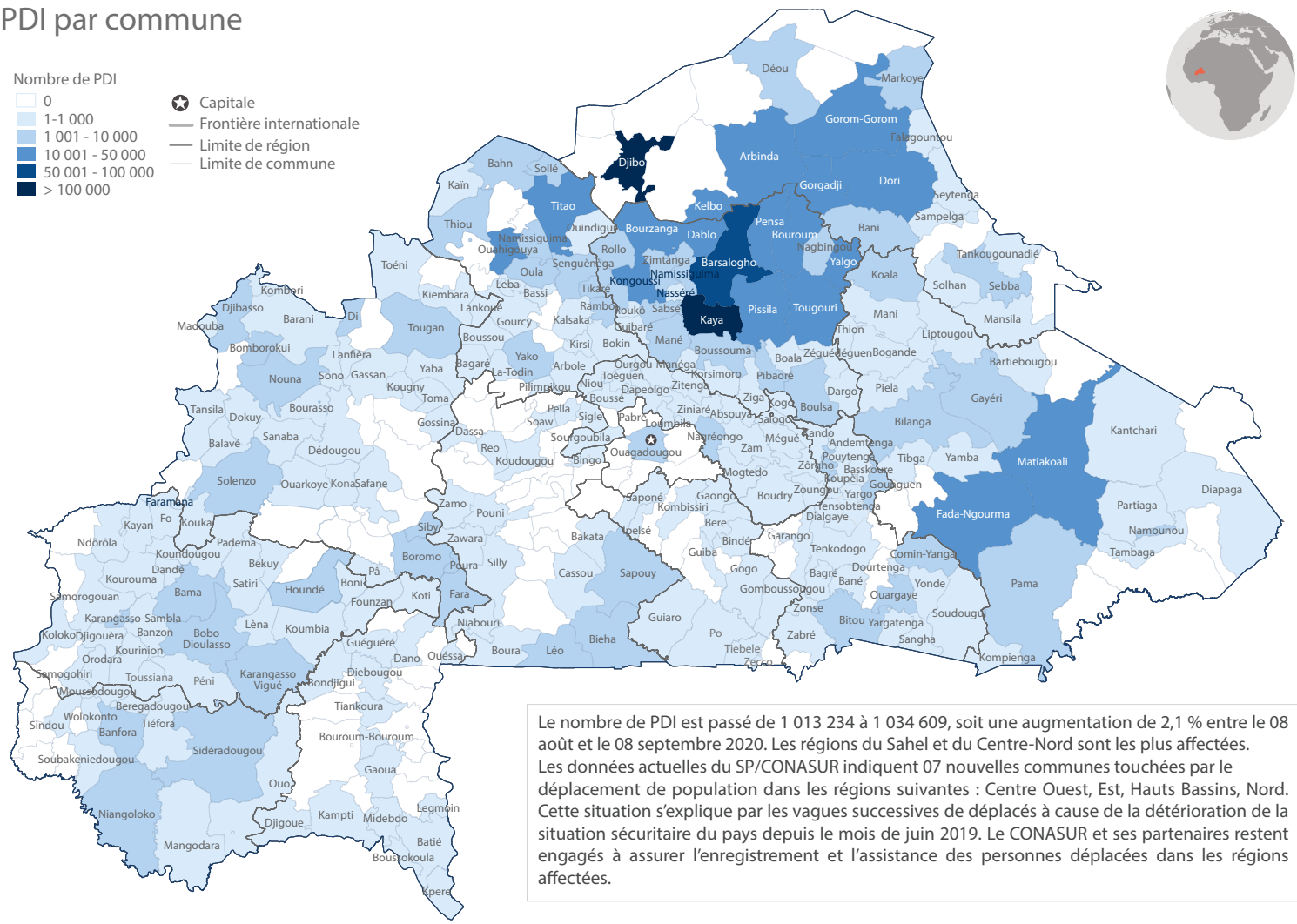

Le nombre de PDI est passé de 1 013 234 à 1 034 609, soit une augmentation de 2,1 % entre le 08 août et le 08 septembre 2020. Les régions du Sahel et du Centre-Nord sont les plus affectées. Les données actuelles du SP/CONASUR indiquent 07 nouvelles communes touchées par le déplacement de population dans les régions suivantes : Centre Ouest, Est, Hauts Bassins, Nord. Cette situation s'explique par les vagues successives de déplacés à cause de la détérioration de la situation sécuritaire du pays depuis le mois de juin 2019. Le CONASUR et ses partenaires restent engagés à assurer l'enregistrement et l'assistance des personnes déplacées dans les régions affectées.

Les désignations et les limites administratives utilisées sur ce produit n'impliquent pas une reconnaissance officielle par l'Organisation des Nations Unies.
Date de création : 23 Septembre 2020 Date de validation des données : 08 Septembre 2020 Sources : SP/CONASUR Contact : ocha-bfa@un.org www.unocha.org www.reliefweb.int

ANALYSE DE LA TENDANCE DES DÉPLACEMENTS

Evolution par rapport à l'aperçu précédent - par région

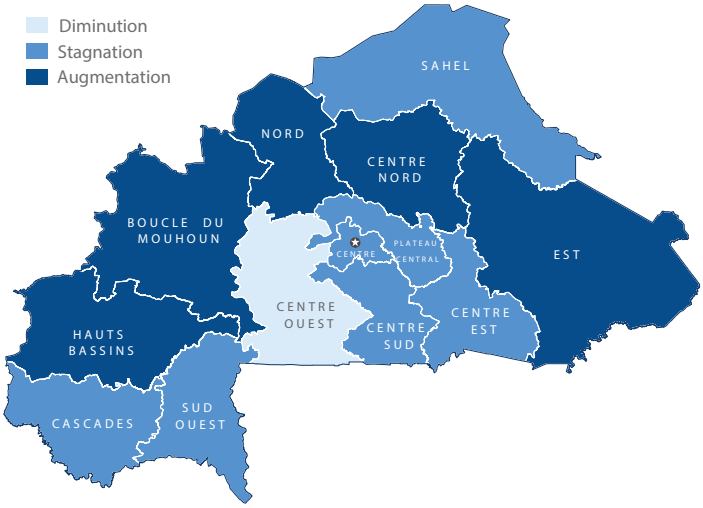

Evolution par rapport à l'aperçu précédent - par province

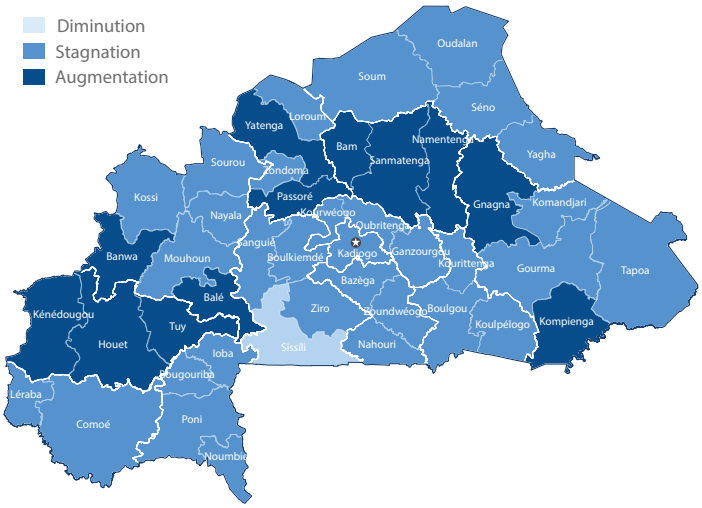

Evolution par rapport à l'aperçu précédent - par commune

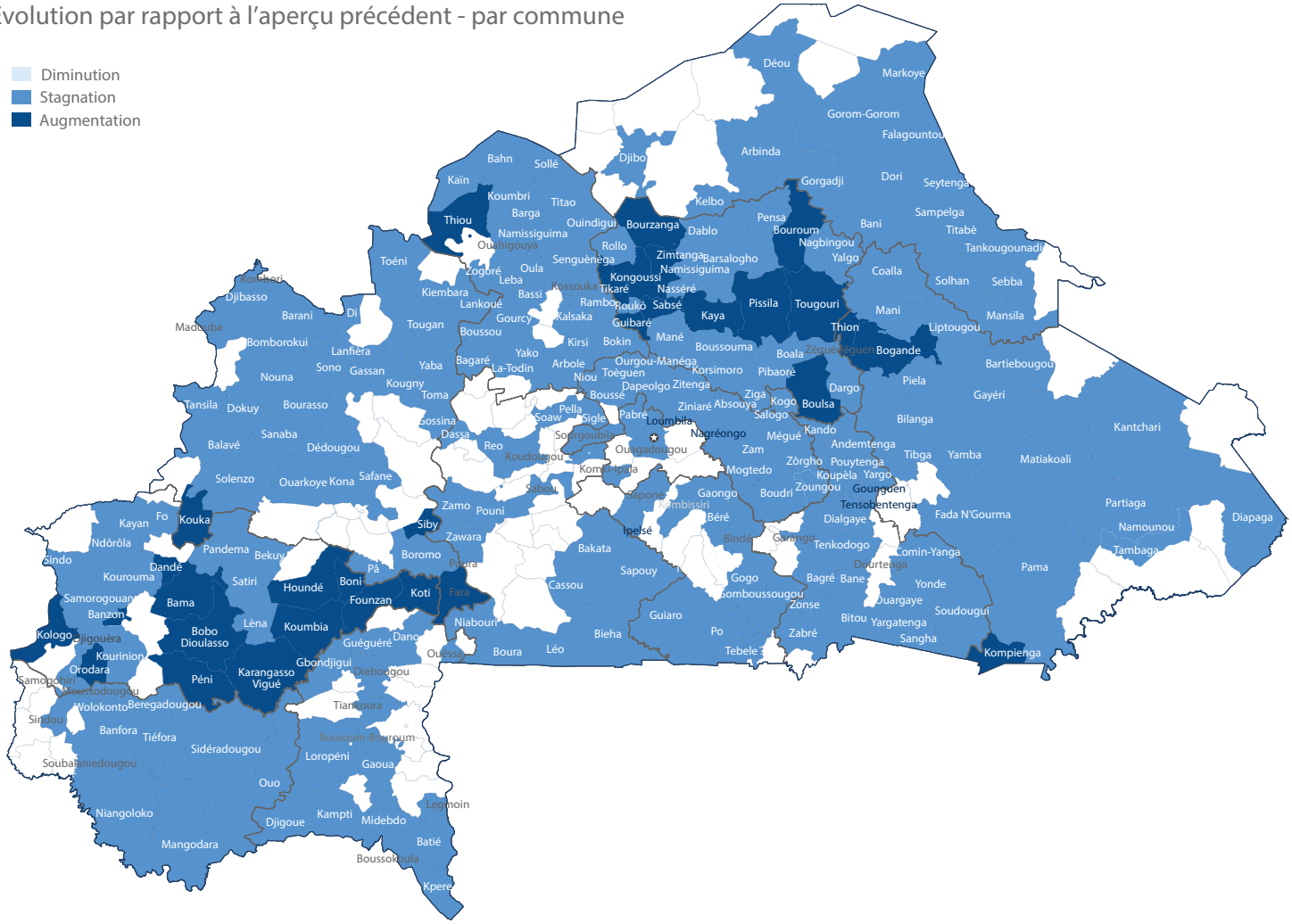

For more information with the percentages for the analysis of the trend of trips by region, province and municipality, please visit our online dashboard:
https://www.humanitarianresponse.info/en/operations/burkina-faso/situation-des-deplacements-au-burkina-faso

Les désignations et les limites administratives utilisées sur ce produit n'impliquent pas une reconnaissance officielle par l'Organisation des Nations Unies.
Date de création : 23 Septembre 2020 Date de validation des données : 08 Septembre 2020 Sources : SP/CONASUR Contact : ocha-bfa@un.org www.unocha.org www.reliefweb.int