Niger - Région de Diffa

Cartographie des populations déplacées des sites spontanés de Diffa (février - mars 2016)

Pour usage humanitaire uniquement
Date de production : 28 Avril 2016

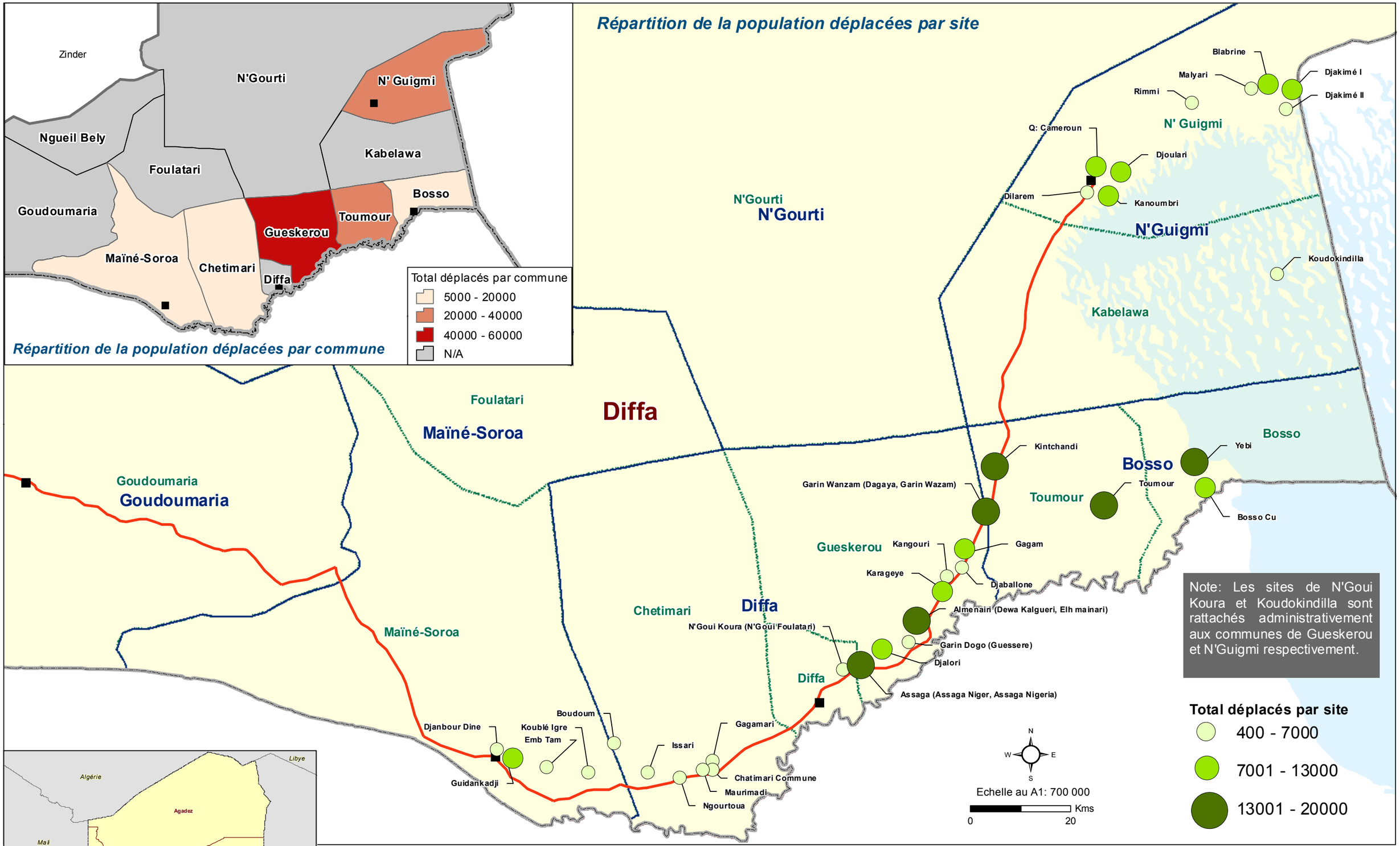

Légende:

- Frontière Internationale
- Région
- Département
- Commune
- Lac Tchad
- Chefs-Lieu de département
- Route Nationale N°1

Note:Les informations figurant sur cette carte sont basées sur le recensement des populations réfugiées, retournées et déplacées internes des sites spontanés de Diffa effectué par la Direction Régionale de l'Etat Civil et des Réfugiés (DREC-R) entre février et mars 2016. 36 sites sur les 40 sont représentés sur cette carte. Les 4 restants sont absents pour manque de coordonnées géographiques.

Sources des données: REACH
Limite administrative: OCHA / INS
Système de coordonnées : GCS WGS 1984
Fichier : NER_Diffa_Situation_PopDeplacées_DREC_26Avr2016_A3_Fr_v2
Contact : niamey.gis@acted.org

Note: Les données, désignations ou frontières utilisées dans cette carte ne sont pas garanties sans erreur et n'impliquent en aucun cas la responsabilité ni l'approbation de REACH, de ses partenaires ou organisations associées, ni des bailleurs de fond mentionnés sur cette carte.

REACH
An initiative of IMPACT Initiatives ACTED and UNOSAT